SILESIA FILM ZAPRASZA NA

Wakacje z Kinem Kosmos

SILESIA FILM
TU PRACUJE WYOBRAŹNIA

Nasza letnia tradycja

Jak co roku Kino Kosmos w Katowicach zaprasza grupy najmłodszych miłośników kina na wakacyjne warsztaty i pokazy filmowe. W tym roku przygotowaliśmy dla was cztery filmy – jeden zobaczycie u nas przedpremierowo – oraz sześć warsztatów, które można dowolnie łączyć z projekcjami. W trosce o zdrowie i bezpieczeństwo uczestników w tym roku nie łączymy grup ze sobą: terminy ustalane są indywidualne z co najmniej dwutygodniowym wyprzedzeniem, preferujemy godziny dopołudniowe. Organizujemy pokazy dla grup minimum dziesięcioosobowych.

FILMY

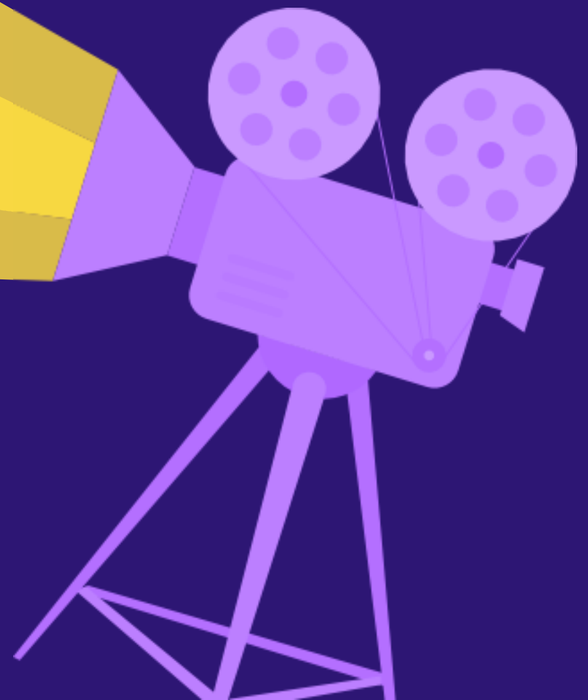

NIEZWYKŁE LATO Z TESS

reż. Steven Wouterlood, Holandia 2019, 82 min | 9+

Podczas wakacyjnego wyjazdu z rodziną 10-letni Sam postanawia... trenować samotność. Kiedy jego brat łamie nogę, w życiu wrażliwego i nieśmiałego Sama pojawia się Tess – ekscentryczna i nieco szalona dziewczynka, która wciąga go w niecodzienną przygodę. Dzięki wakacyjnej przyjaźni Sam odkryje, co w życiu jest najważniejsze i że wcale nie jest to ćwiczenie samotności.

Data premiery: 3 lipca 2020

PETTSON I FINDUS - WIELKA WYPROWADZKA

reż. Ali Samadi Ahadi, Niemcy 2018, 81 min | 4+

Kolejne przygody kota Findusa i jego opiekuna Pettsona. Żywiołowy Findus zaczyna dorastać i staje się już całkiem dużym kotem. Kiedy przestaje mieścić się w swoim łóżku, Pettson przygotowuje mu nowe miejsce do spania. Jednak Findus chce być niezależny i... wyprowadzić się od swojego przyjaciela. Czy uda im się znaleźć kompromisowe rozwiązanie? Jak potoczą się losy tej dwójki lubianych przez dzieci bohaterów?

Data premiery: 31 lipca 2020

CAŁY ŚWIAT ROMY

reż. Mischa Kamp, Holandia, Niemcy 2019, 89 min | 9+

10-letnia Romy trafia pod opiekę babci – fryzjerki. Zawiązuje się pomiędzy nimi niezwykła więź. Wkrótce znikają pieniądze z kasy babci, a starsza kobieta zaczyna się dziwnie zachowywać... Gdy mama pracuje, Romy – bystra 10-latka – spędza dużo czasu w salonie fryzjerskim swojej dość nieprzystępnej babci Stine. Romy poznaje historię życia babci, a więź między nimi pogłębia się. We dwie wpadają na wiele szalonych pomysłów! Pewnego dnia pieniądze z zakładowej kasy znikają, a starsza kobieta zaczyna dziwnie się zachowywać. Wkrótce Stine doświadczy dużych, życiowych zmian, a dzielna Romy zrobi wszystko, by wesprzeć babcię. Zrealizuje nawet pewien odważny plan... Cały świat Romy to ciepła i wzruszająca opowieść o więzi między najstarszym a najmłodszym pokoleniem.

JAKUB, MIMMI I GADAJĄCE PSY

reż. Edmunds Jansons, Polska, Łotwa 2019, 70 min | 6+

Jakub i Mimmi to para kuzynów, którzy niezbyt się lubią. Wkrótce jednak pojawia się szansa, by to zmienić. Dzieci zaprzyjaźniają się z gangiem gadających psów. Przed nimi bardzo ważne wyzwanie... 10-letni Jakub przyjeżdża na tydzień na przedmieścia Rygi, gdzie zatrzymuje się u kuzynki Mimmi. Dziewczynka z niechęcią wprowadza go w swój świat. Wkrótce jednak chłopiec zawiera niezwykłą znajomość z... gangiem gadających psów. Pewnego dnia jeden ze zwierzaków zostaje porwany, a ukochany park Mimmi przejmuje inwestor. Dzieci i psy podejmują wspólną walkę, by ocalić ulubione miejsce i czworonoga. Film jest oryginalną animacją, której urok podkreśla muzyka Krzysztofa A. Janczaka.

WARSZTATY

ROZMOWY PO FILMIE I ZAJĘCIA DYDAKTYCZNE

NIEZWYKŁE LATO Z TESS

rozmowa po filmie

PRZEWIDYWANY CZAS ZAJĘĆ:
15 minut

TEMAT ROZMOWY:
Dlaczego czujemy strach przed samotnością?

PETTSON I FINDUS - WIELKA WYPROWADZKA

rozmowa po filmie

PRZEWIDYWANY CZAS ZAJĘĆ:
15 minut

TEMAT ROZMOWY:

Co to znaczy, że mamy różne potrzeby?

Czy z czasem mogą się one zmieniać?

CAŁY ŚWIAT ROMY

rozmowa po filmie

PRZEWIDYWANY CZAS ZAJĘĆ:
15 minut

TEMAT ROZMOWY:
czym jest dialog międzypokoleniowy?

JAKUB, MIMMI I GADAJĄCE PSY

rozmowa po filmie

PRZEWIDYWANY CZAS ZAJĘĆ:
15 minut

TEMAT ROZMOWY:
Zielona przestrzeń wokół nas.

RADOŚĆ - JAKA PIĘKNA TO EMOCJA!

Warsztat ruchowo - plastyczny

PRZEWIDYWANY CZAS ZAJĘĆ:
25 minut

Jak wyrażamy radość naszym ciałem? Może skaczemy pod sufit albo krzyczymy głośne „hurra"? Co sprawia, że radość towarzyszy nam na co dzień? Jakie dźwięki, kojarzą nam się z radością? Jak wyrazilibyśmy radość, gdybyśmy mogli pokazać ją tylko jednym, małym paluszkiem u dłoni? Nasze dłonie... układają się w koty! Wystraszone, uradowane, a może wzruszone? W plastycznej części spotkania zobaczymy, jakie emocje wyrażają koty powstałe na kartkach z kształtów naszych dłoni.

DAWNO DAWNO TEMU... CZYLI O POCZĄTKACH KINEMATOGRAFII

PRZEWIDYWANY CZAS ZAJĘĆ:
35 minut

Skąd się wziął film? Jakie były jakiego początki? Podczas warsztatu dzieci zobaczą, jak działają zeotrop i praksinoskop oraz wykonają własnoręcznie taumatrop i inne zabawki optyczne pozwalające doświadczyć filmowej iluzji ruchu.

WARSZTAT ANIMACJI POKLATKOWEJ

PRZEWIDYWANY CZAS ZAJĘĆ:
60-90 minut

Zapraszamy do naszego małego studia animacji, gdzie w oparciu o szkic krótkiej opowieści przygotujemy własny film animowany. Będziemy pracować w kilku-osobowych zespołach nad czołówką i napisami końcowymi, stworzeniem głównego bohatera i jego otoczenia.

KIM JEST IMITATOR DZWIĘKÓW?

PRZEWIDYWANY CZAS ZAJĘĆ:
35 minut

Skąd bierze się dźwięk w animacji? Czy potrzebne są do jego wytworzenia arbuzy, mąka ziemniaczana, a może plastikowe kubeczki na wodę? Dowiemy się wszystkiego o tajemniczym zawodzie imitatora dźwięków, będziemy podkładać dźwięk do filmu jak mistrzowie tego fachu, a na koniec zagramy w muzyczne kalambury.

WARSZTAT KOSTIUMOGRAFA

PRZEWIDYWANY CZAS ZAJĘĆ:
25 minut

Czym zajmuje się kostiumograf?
Z kim współpracuje?
Jak dobiera materiały do kostiumów?

Tego dowiemy się podczas warsztatu. Następnie każdy z uczestników będzie miał okazję zaprojektować oraz wykonać swój własny kostium filmowy wykorzystując różnokolorowe materiały i ozdoby.

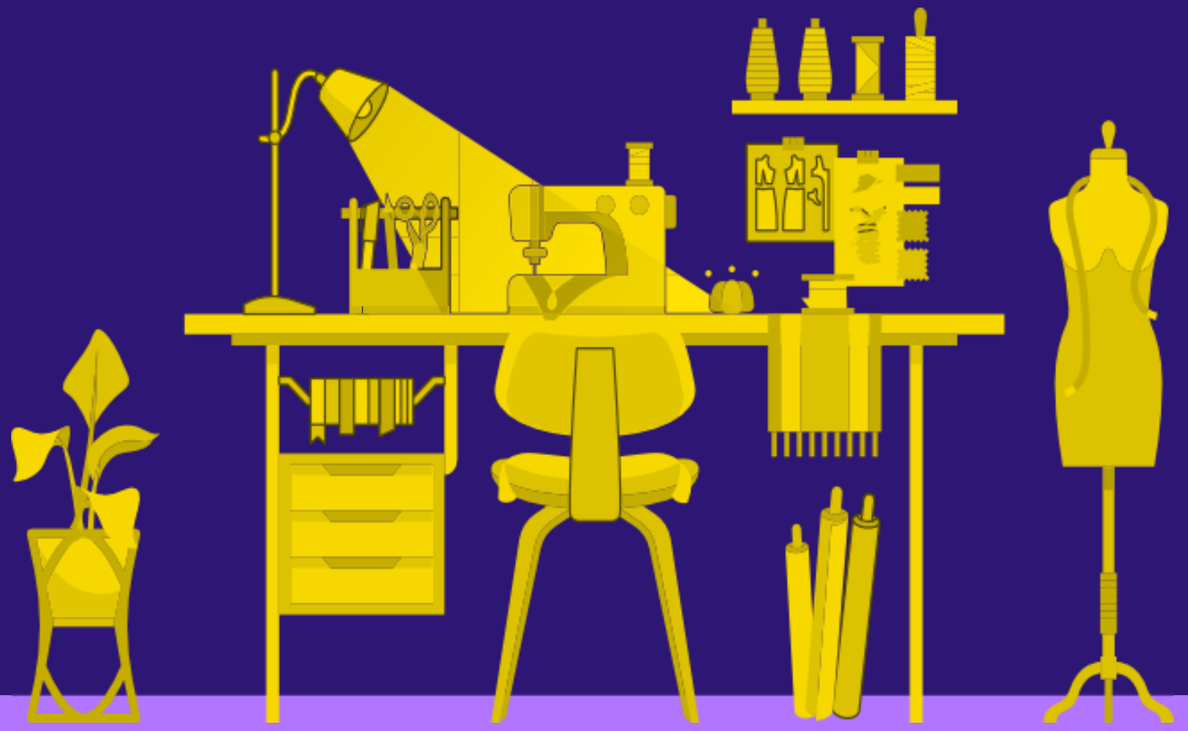

SKONTAKTUJ SIĘ Z NAMI

OBSERWUJ NAS NA FACEBOOKU

Kino Kosmos dla dzieci

ZAPISY

m.debniak@kosmos.katowice.pl

CENA BILETU ZA FILM + WARSZTAT

17 ZŁ od osoby

DO ZOBACZENIA W KINIE!

KINO KOSMOS
UL. SOKOLSKA 66
40-087 KATOWICE
WWW.KOSMOS.KATOWICE.PL

SILESIA FILM
TU PRACUJE WYOBRAŹNIA